

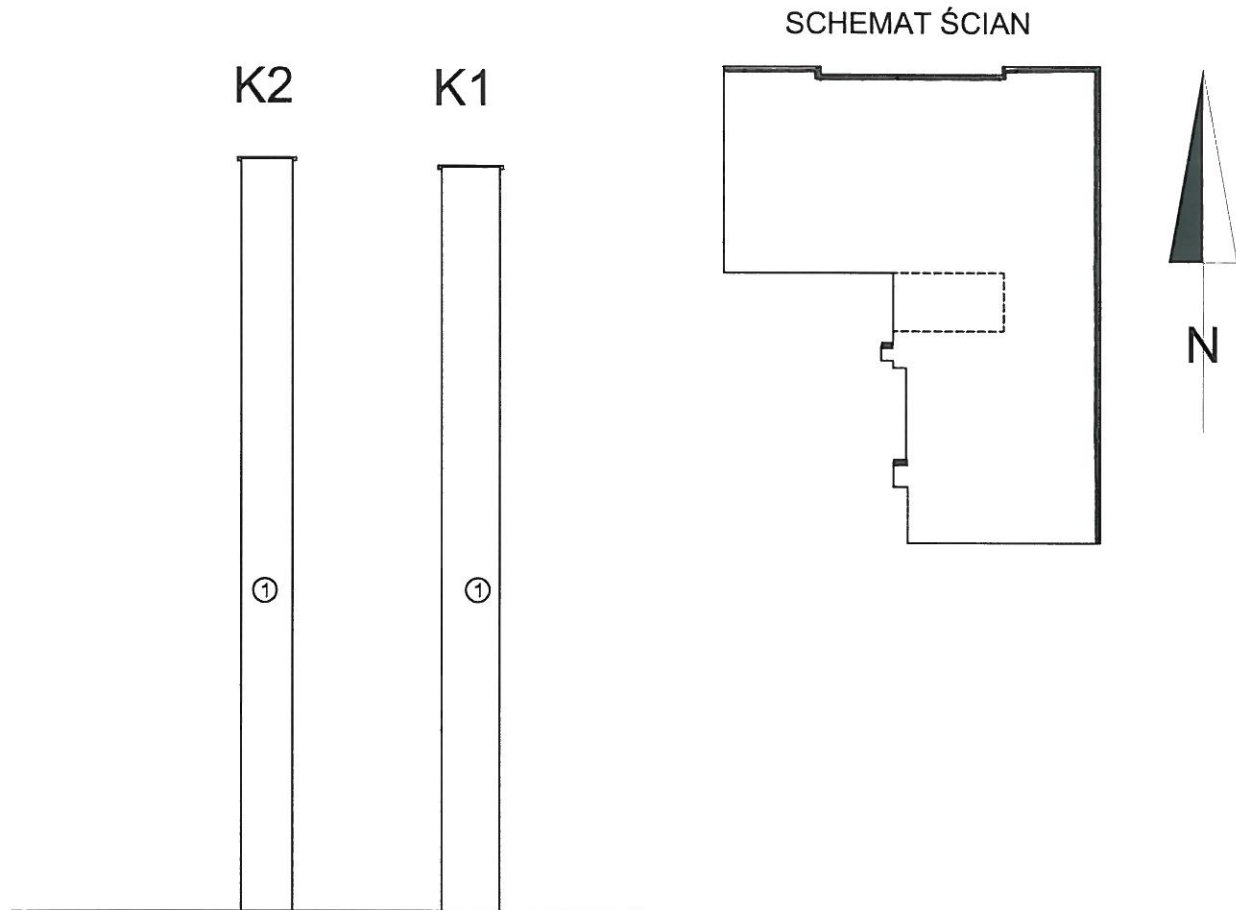

# Elewacja Północna 1a -Inwentaryzacja

skala 1:100



① Docieplenie ścian styropianem gr. 15 cm ,położenie nowego tynku i malowanie

 mgr inż. Ewa Zagórzńska Tel. 606 102 637 ul. Różana 2/1 77-300 Człuchów <a href="http://www.concrete-projekt.pl">www.concrete-projekt.pl</a> <a href="mailto:concrete@concrete-projekt.pl">concrete@concrete-projekt.pl</a>	Data opracowania: Luty 2015r.	
	branża: ARCHITEKTURA KONSTRUKCJA	
Inwestor: Wspólnota Mieszkaniowa Rynek 2 77-300 Człuchów	Adres inwestycji: działka 36/2 ul. Rynek 2 77-300 Człuchów	
Nazwa inwestycji: Remont budynku mieszkalnego wielorodzinnego z częścią usługową		
Projektant	Nr uprawnień:	Podpis:
mgr inż. arch. Maciej Chodorowski	LOIA/2/2003/GW	
mgr inż. Ewa Zagórzńska	POM/0353/POOK/12 POM/0361/OWOK/08	
mgr inż. arch. Andrzej Ciemiński		
Nazwa rysunku: Elewacja Północna 1a – Inwentaryzacja	Skala: 1:100	Nr rys.: 1-2

# Elewacja Północna - Inwentaryzacja

skala 1:100

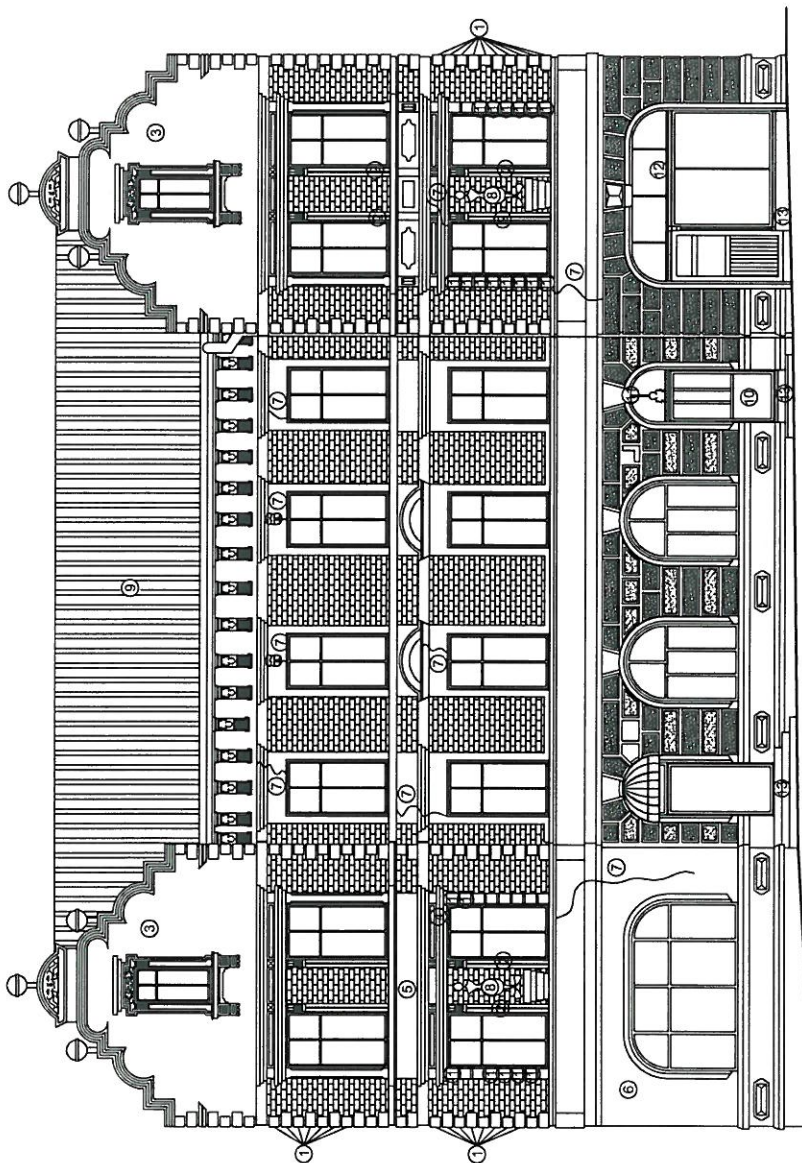

SCHEMAT ŚCIAN

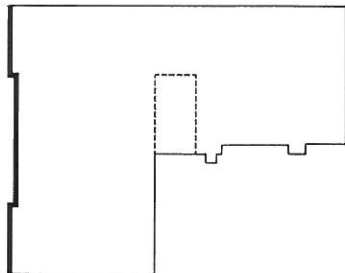

54.3 3870 2070 537

- ① Uzupełnienie brakujących boni
- ② Uzupełnienie brakujących listew przyokiennych
- ③ Odgrzybianie budynku
- ④ Naprawa gzymsu nad oknami
- ⑤ Odtworzenie sztukaterii
- ⑥ Odtworzenie boni
- ⑦ Rysy
- ⑧ Przeby do częściowej rekonstrukcji i renowacji
- ⑨ Pokrycie dachu do wymiany
- ⑩ Drzwi wejściowe do otworzenia
- ⑪ Zadażenie do odtworzenia
- ⑫ Drzwi i witrażna do renowacji
- ⑬ Schody wejściowe do obłożenia płytami granitowymi szarymi plamienionymi

<b>CONCRETE</b> Inżynieria i Architektura	mgr inż. Ewa Zagórzanka ul. Rakowa 2/I 77-300 Czuchów <a href="http://www.czuchow-projekt.pl">www.czuchow-projekt.pl</a> biuro@czuchow-projekt.pl	Data opracowania Luty 2015r.
	mgr inż. Ewa Zagórzanka ul. Rakowa 2/I 77-300 Czuchów	Utworzone przez ARCHITEKTURA KONSTRUKCJA
Investor Wspólnota Mieszkaniowa Rynek 2 77-300 Czuchów	Adres inwestycji działka 36/2 ul. Rynek, 2 77-300 Czuchów	
Nazwa inwestycji Remont budynku mieszkalnego wielorodzinnego z częścią usługową		
Projektant mgr inż. arch. Matej Chodubowski	Nr uchwały LOJA/2/2003.CW	Podpis
mgr inż. Ewa Zagórzanka	POI.M3E3A300K/12 POI.M3E3A100K/03	
mgr inż. arch. Andrzej Ciemliński		
Nazwa obiektu Elewacja Północna - Inwentaryzacja		Skala 1:100
		Nr rys. I-1

# Elewacja Wschodnia - Inwentaryzacja

skala 1:100

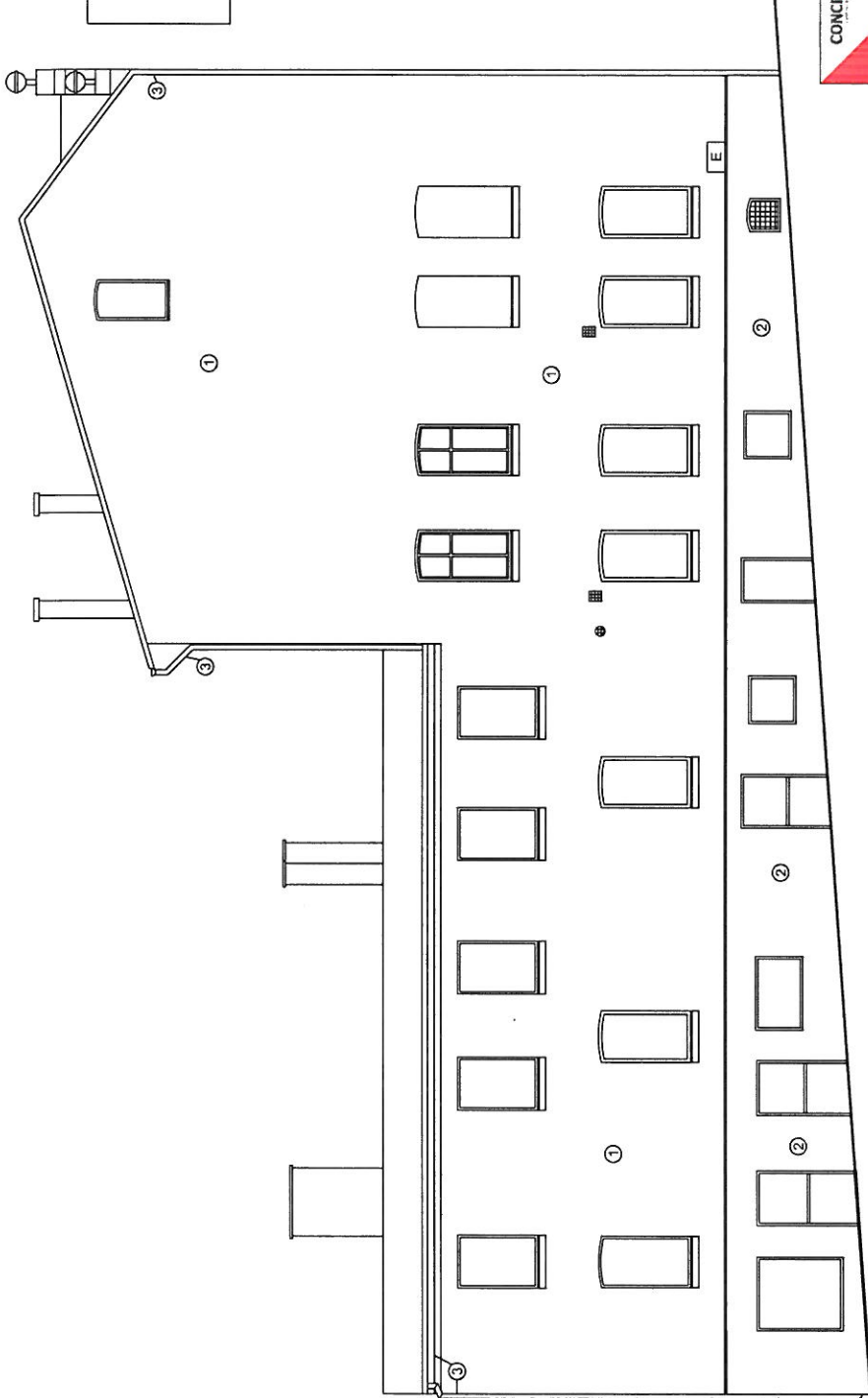

SCHEMAT ŚCIAN

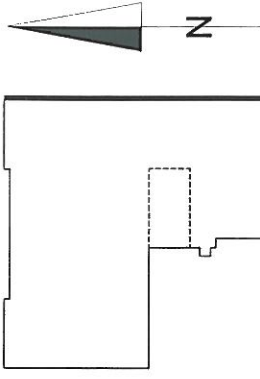

<b>CONCRETE</b> KONSTRUKCJA	Inżynier: <b>ewa zagórzanska</b> ul. 664 102 627 01-644 Warszawa Z1 77-300 Czuchów <a href="http://www.ewa-zagorzanska.pl">www.ewa-zagorzanska.pl</a> numer@ewa-zagorzanska.pl		Data opracowania: Luty 2015r.	
	Inwestor: Wspólnota Mieszkańcowa Rynek 2 77-300 Czuchów		Adres inwestycji: dzielnica 36/2 ul. Rynek 2 77-300 Czuchów	
Nazwa i adres/zsi: Remont budynku mieszkalnego wielorodzinnego z częścią usługową				
Projektant: inż. inż. arch. Maciej Chodźkowski		Nr uprawnień: LO/M/22/003 OW		Podpis:
inż. inż. Ewa Zagórzanska		POM/0353/PCOM/12		POM/0353/PCOM/008
inż. inż. arch. Andrzej Ciominski				
Nazwa rysunku: Elewacja Wschodnia - Inwentaryzacja		Skala: 1:100		Nr rys.: 1-4

- ① Docieplenie ścian styropianem gr. 15 cm, położenie nowego tylnego i malowanie
- ② Docieplenie cokołu styropianem gr. 15 cm, położenie nowego tylnego i malowanie
- ③ Oplaczenia, rury i tynny spustowe do wymiany na tynnowo cynkowe